# 惠州惠城至惠阳霞涌高速公路项目（惠阳段）

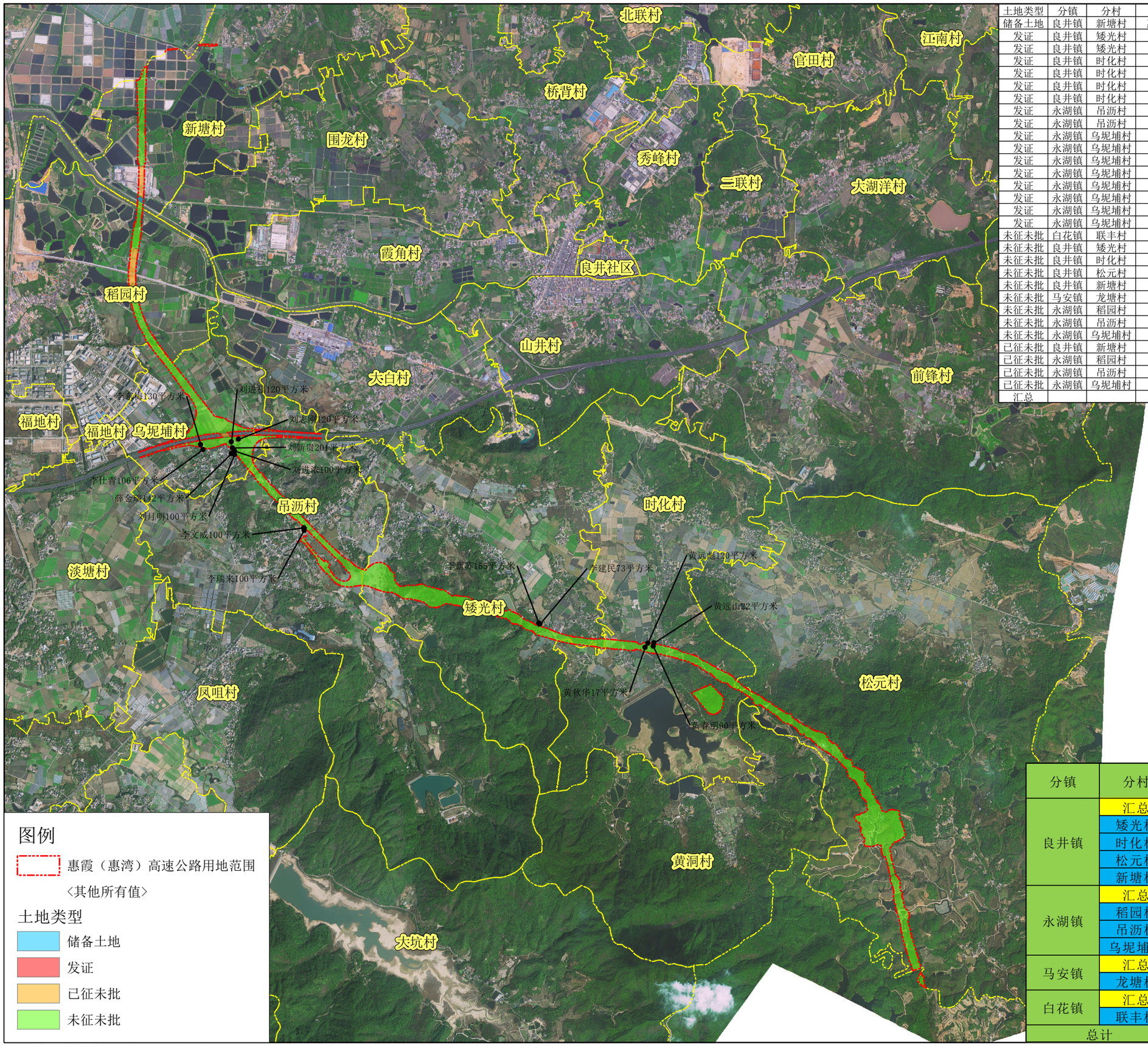


| 土地类型 | 分镇 | 分村 | QLR | QSXZ | SYQLX | 面积 | 占用面积 |
|---|---|---|---|---|---|---|---|
| 储备土地 | 良井镇 | 新塘村 | 惠州市惠阳区新源资产管理有限公司 | | | 0 | 2494 |
| 发证 | 良井镇 | 矮光村 | 李建民 | 集体土地使用权 | 划拨 | 73 | 73 |
| 发证 | 良井镇 | 矮光村 | 李新苏 | 集体土地使用权 | 划拨 | 155 | 2 |
| 发证 | 良井镇 | 时化村 | 黄春明 | 集体土地使用权 | 划拨 | 90 | 48 |
| 发证 | 良井镇 | 时化村 | 黄秋华 | 集体土地使用权 | 划拨 | 17 | 17 |
| 发证 | 良井镇 | 时化村 | 黄远彪 | 宅基地使用权 | 划拨 | 120 | 120 |
| 发证 | 良井镇 | 时化村 | 黄远山 | 集体土地使用权 | 划拨 | 22 | 22 |
| 发证 | 永湖镇 | 吊沥村 | 李瑞来 | 集体土地使用权 | 划拨 | 100 | 99 |
| 发证 | 永湖镇 | 吊沥村 | 李文威 | 集体土地使用权 | 划拨 | 100 | 100 |
| 发证 | 永湖镇 | 乌坭埔村 | 李东梅 | 集体土地使用权 | 划拨 | 130 | 52 |
| 发证 | 永湖镇 | 乌坭埔村 | 李仕青 | 宅基地使用权 | 划拨 | 106 | 5 |
| 发证 | 永湖镇 | 乌坭埔村 | 刘进福 | 集体土地使用权 | 划拨 | 120 | 120 |
| 发证 | 永湖镇 | 乌坭埔村 | 刘进浓 | 集体土地使用权 | 划拨 | 100 | 27 |
| 发证 | 永湖镇 | 乌坭埔村 | 刘新贵 | 集体土地使用权 | 划拨 | 201 | 4 |
| 发证 | 永湖镇 | 乌坭埔村 | 刘月明 | 集体土地使用权 | 划拨 | 100 | 100 |
| 发证 | 永湖镇 | 乌坭埔村 | 刘志刚 | 集体土地使用权 | 划拨 | 120 | 120 |
| 发证 | 永湖镇 | 乌坭埔村 | 薛金瑞 | 集体土地使用权 | 划拨 | 142 | 1 |
| 未征未批 | 白花镇 | 联丰村 | | | | | 6559 |
| 未征未批 | 良井镇 | 矮光村 | | | | | 276357 |
| 未征未批 | 良井镇 | 时化村 | | | | | 177160 |
| 未征未批 | 良井镇 | 松元村 | | | | | 392361 |
| 未征未批 | 良井镇 | 新塘村 | | | | | 42171 |
| 未征未批 | 马安镇 | 龙塘村 | | | | | 31666 |
| 未征未批 | 永湖镇 | 稻园村 | | | | | 64959 |
| 未征未批 | 永湖镇 | 吊沥村 | | | | | 157967 |
| 未征未批 | 永湖镇 | 乌坭埔村 | | | | | 241308 |
| 已征未批 | 良井镇 | 新塘村 | | | | | 16284 |
| 已征未批 | 永湖镇 | 稻园村 | | | | | 36547 |
| 已征未批 | 永湖镇 | 吊沥村 | | | | | 1451 |
| 已征未批 | 永湖镇 | 乌坭埔村 | | | | | 3399 |
| 汇总 | | | | | | | 1451594 |

| 分镇 | 分村 | 土地类型 | | | | |
|---|---|---|---|---|---|---|
| | | 储备土地 | 发证 | 已征未批 | 未征未批 | 总计 |
| 良井镇 | 汇总 | 2494 | 282 | 16284 | 888050 | 907111 |
| | 矮光村 | | 75 | | 276357 | 276433 |
| | 时化村 | | 207 | | 177160 | 177367 |
| | 松元村 | | | | 392361 | 392361 |
| | 新塘村 | 2494 | | 16284 | 42171 | 60950 |
| 永湖镇 | 汇总 | | 628 | 41396 | 464234 | 506258 |
| | 稻园村 | | | 36547 | 64959 | 101506 |
| | 吊沥村 | | 199 | 1451 | 157967 | 159616 |
| | 乌坭埔村 | | 429 | 3399 | 241308 | 245136 |
| 马安镇 | 汇总 | | | | 31666 | 31666 |
| | 龙塘村 | | | | 31666 | 31666 |
| 白花镇 | 汇总 | | | | 6559 | 6559 |
| | 联丰村 | | | | 6559 | 6559 |
| 总计 | | 2494 | 910 | 57680 | 1390510 | 1451594 |